

51 respuestas

[Ver todas las respuestas](#)[Publicar datos de análisis](#)

Resumen

1. La organización del centro me parece adecuada.

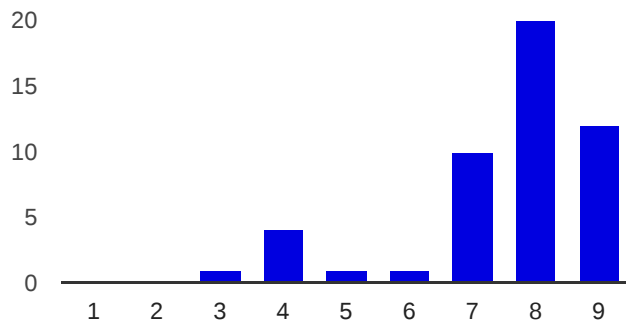

1	0	0%
2	0	0%
3	1	2%
4	4	8.2%
5	1	2%
6	1	2%
7	10	20.4%
8	20	40.8%
9	12	24.5%

2. Estoy satisfecho con la labor del equipo directivo.

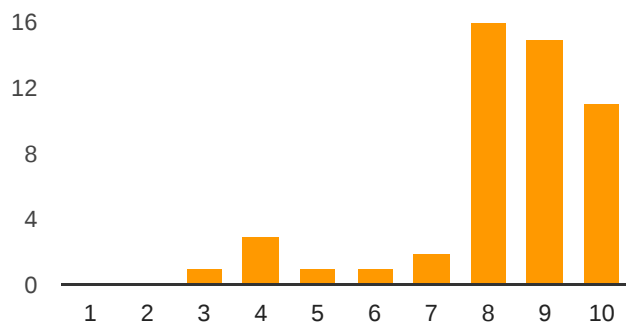

1	0	0%
2	0	0%
3	1	2%
4	3	6%
5	1	2%
6	1	2%
7	2	4%
8	16	32%
9	15	30%
10	11	22%

4. Considero adecuada la acogida al profesorado nuevo.

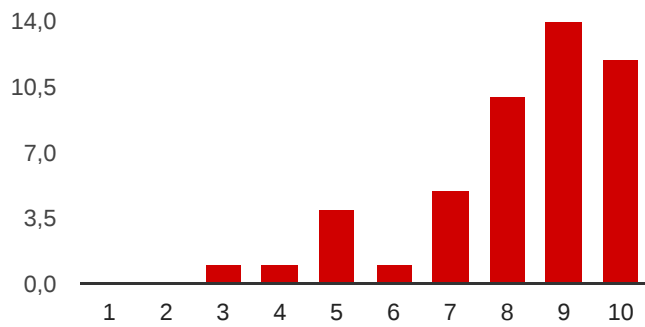

1	0	0%
2	0	0%
3	1	2.1%
4	1	2.1%
5	4	8.3%
6	1	2.1%
7	5	10.4%
8	10	20.8%
9	14	29.2%
10	12	25%

3. Considero útiles y eficaces los cauces establecidos para transmitir la información.

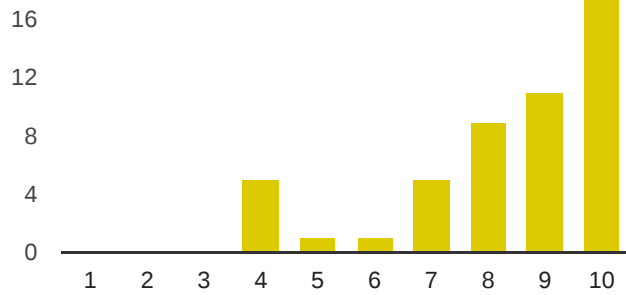

6	1	2%
7	5	10%
8	9	18%
9	11	22%
10	18	36%

5. Estoy satisfecho con la relación de convivencia con el alumnado en clase y en el centro.

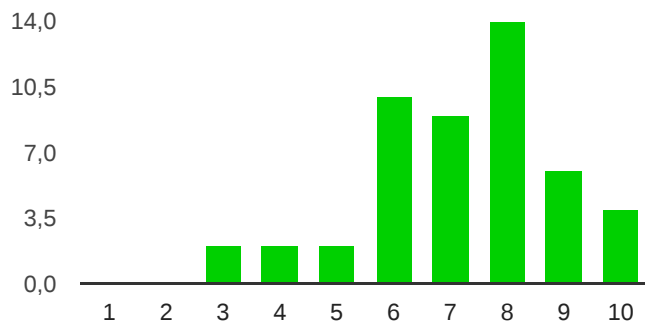

1	0	0%
2	0	0%
3	2	4.1%
4	2	4.1%
5	2	4.1%
6	10	20.4%
7	9	18.4%
8	14	28.6%
9	6	12.2%
10	4	8.2%

6. Considero adecuados los agrupamientos elaborados desde Jefatura de Estudios.

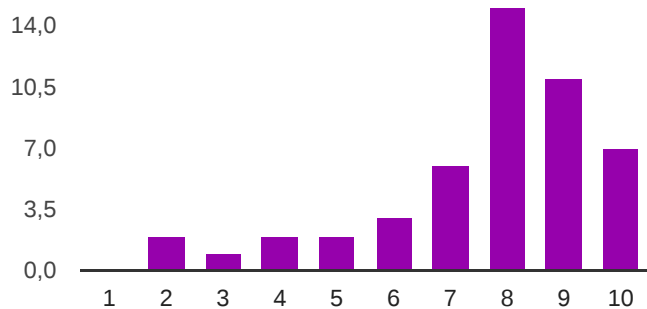

2	2	4.1%
3	1	2%
4	2	4.1%
5	2	4.1%
6	3	6.1%
7	6	12.2%
8	15	30.6%
9	11	22.4%
10	7	14.3%

7. El equipo directivo procura facilitar los recursos necesarios para hacer bien mi trabajo.

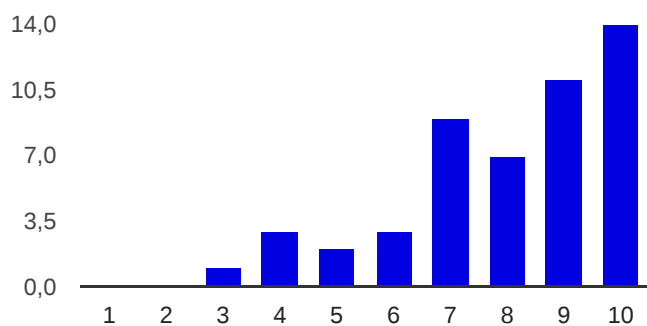

1	0	0%
2	0	0%
3	1	2%
4	3	6%
5	2	4%
6	3	6%
7	9	18%
8	7	14%
9	11	22%
10	14	28%

8. Considero adecuada la gestión de conflictos de convivencia por parte del equipo directivo.

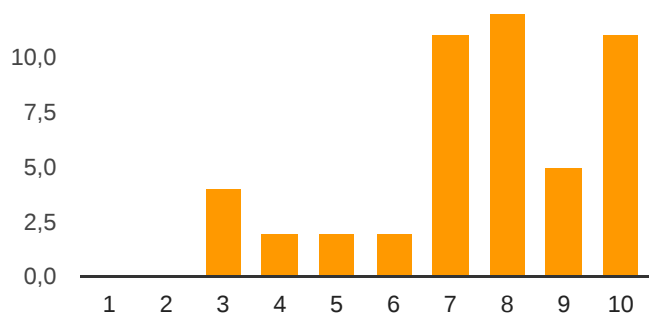

1	0	0%
2	0	0%
3	4	8.2%
4	2	4.1%
5	2	4.1%
6	2	4.1%
7	11	22.4%
8	12	24.5%
9	5	10.2%
10	11	22.4%

9. Las condiciones en que desempeño mi trabajo son adecuadas (horario, recursos, espacios, etc.).

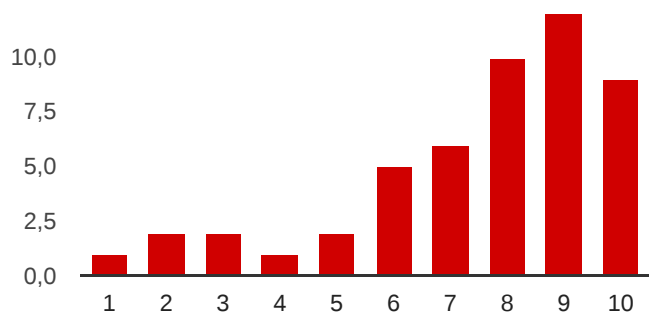

1	1	2%
2	2	4%
3	2	4%
4	1	2%
5	2	4%
6	5	10%
7	6	12%

8	10	20%
9	12	24%
10	9	18%

10. Como docente me considero partícipe en la toma de decisiones del centro

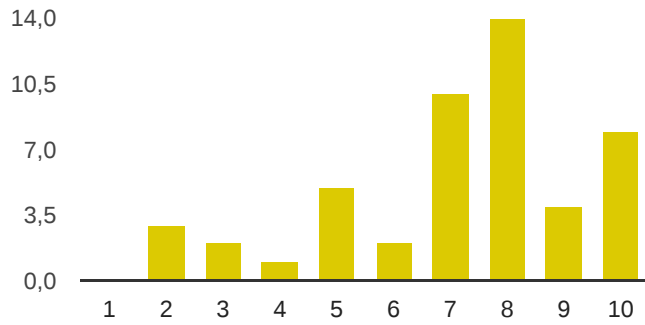

1	0	0%
2	3	6.1%
3	2	4.1%
4	1	2%
5	5	10.2%
6	2	4.1%
7	10	20.4%
8	14	28.6%
9	4	8.2%
10	8	16.3%

11.. El equipo directivo aporta soluciones a los problemas y propuestas del profesorado.

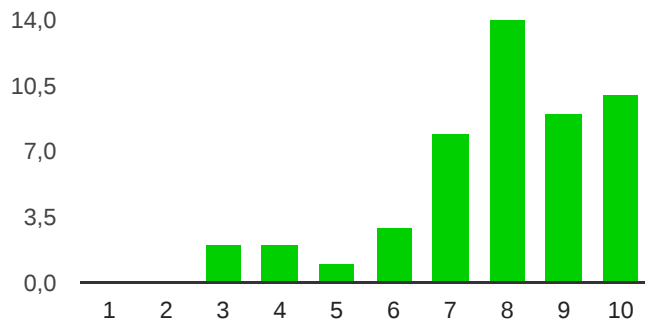

1	0	0%
2	0	0%

3	2	4.1%
4	2	4.1%
5	1	2%
6	3	6.1%
7	8	16.3%
8	14	28.6%
9	9	18.4%
10	10	20.4%

12. Estoy satisfecho con el ambiente y clima de centro.

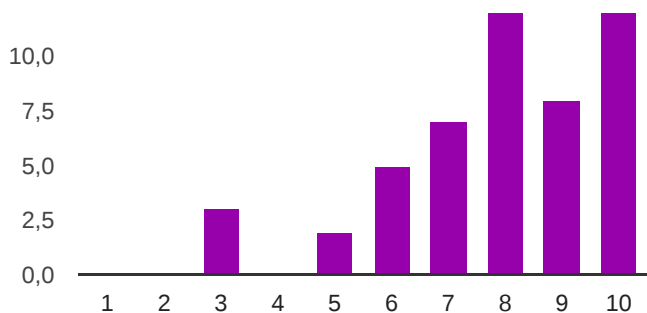

1	0	0%
2	0	0%
3	3	6.1%
4	0	0%
5	2	4.1%
6	5	10.2%
7	7	14.3%
8	12	24.5%
9	8	16.3%
10	12	24.5%

13. Estoy satisfecho con el alumnado del centro.

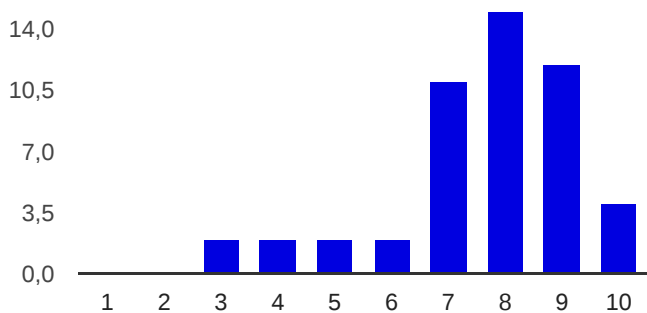

1	0	0%
2	0	0%
3	2	4%
4	2	4%
5	2	4%
6	2	4%
7	11	22%
8	15	30%
9	12	24%
10	4	8%